

Berufsorientierung an der WRS Odenheim

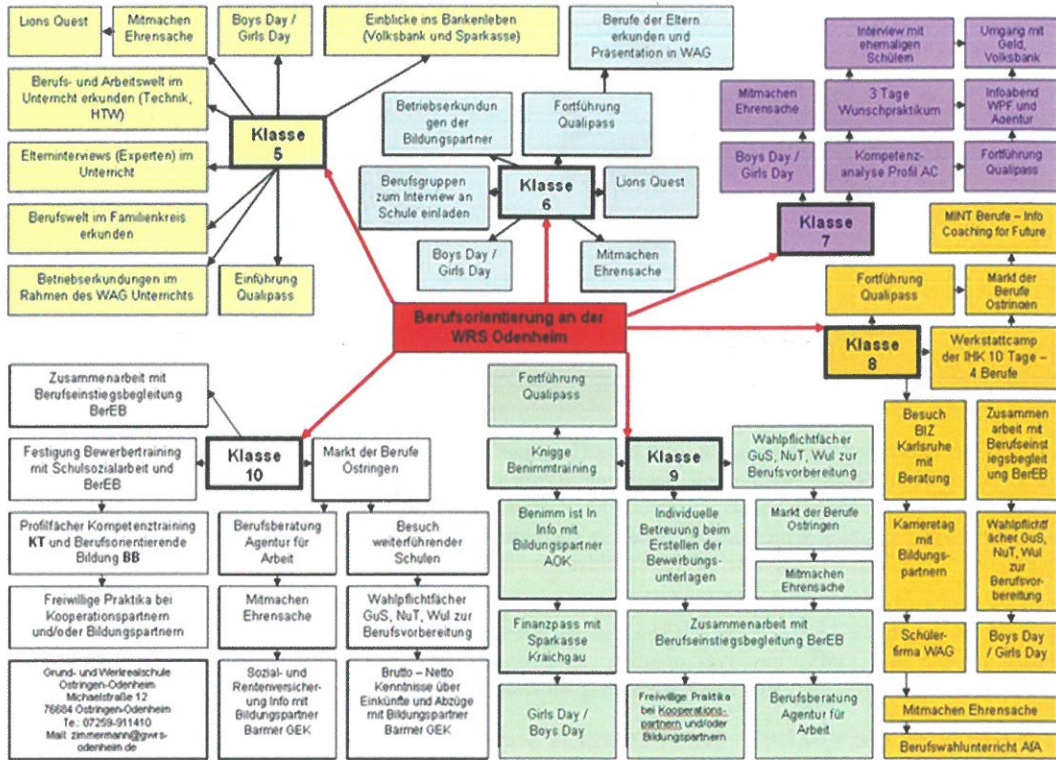

Seit dem Schuljahr 2016/2017 haben alle weiterführenden Schulen den gleichen Bildungsplan und die gleichen Fächer. Die Werkrealschule ist, wie auch die Realschule und die Gemeinschaftsschule, ein auf sechs Schuljahre angelegter Bildungsgang mit dem Ziel des Erwerbs des mittleren Schulabschlusses nach Klasse 10. Dieser ist dem Realschulabschluss gleichwertig. Es erfolgte eine Anpassung der Kompetenzen und Inhalte des Bildungsplans an die Standards für den mittleren Schulabschluss der Realschule.

Pädagogisches Konzept der Werkrealschule:

- individuelle Förderung - fachlich und überfachlich - von Klasse 5 bis 10
- individuelle Lebens- / und Berufswegeplanung ab Kl. 5
- Wahlpflichtfächer von Klasse 7 bis 10
- Neue Fächer zur intensiven Berufsvorbereitung in Klasse 10: „Kompetenztraining“ und „Berufsorientierende Bildung“



UNSER LEITBILD

MITEINANDER – FÜREINANDER –
GEMEINSAM IN DIE ZUKUNFT



1. WIR TRAGEN DAZU BEI, DASS SICH JEDER IN DER SCHULE WOHL FÜHLT.
2. WIR GEHEN WERTSCHÄTZEND UND VERANTWORTUNGSVOLL MITEINANDER UM.
3. WIR ARBEITEN VERTRAUENSVOLL UND ZIELORIENTIERT ZUSAMMEN.
4. WIR HELFEN BEI DER STÄNDIGEN WEITERENTWICKLUNG UNSERER SCHULE MIT.

Wichtige Fragen – wichtige Antworten:

Wie kommt Ihr Kind zu uns?

Mit dem Bus aus Eichelberg/Tiefenbach oder Östringen (Bushaltestelle direkt auf dem Schulgelände) oder der S31 ab Bruchsal/Ubstadt.

Welche Abschlüsse sind möglich?

Hauptschulabschluss nach Klasse 9 oder 10 und mittlerer Bildungsabschluss nach Klasse 10.

Welche Fachräume gibt es?

Naturwissenschaften, Technikraum, Musikraum, HTW/BK Raum, KOSY-Raum, Computerraum, Schulküche, Schülerbücherei, Schülercafé, uvm.

Was macht uns so besonders?



Leben. Bestens begleitet. Caritasverband Bruchsal

- Bei uns zählt der Mensch!
- Kleine Lerngruppen
- Familiäres Umfeld
- Mensa
- Nachmittagsbetreuung
- Individuelle Betreuung durch Berufseinstiegsbegleitung
- Viele unterschiedliche Praktika
- Intensive Kontakte zu Firmen und Unternehmen



TAG DER OFFENEN TÜR

(unter Vorbehalt/ggf. online)

AM Do, 10.02.2022

VON 16:30 UHR BIS 19:30 UHR



stark.stärker.WIR.
PRÄVENTION AN SCHULEN
IN BADEN WÜRTTEMBERG

Wie sind auf dem Weg



Anmeldung der neuen Fünftklässler am **09.03.2022** von 08:00 Uhr bis 15:30 Uhr und **10.03.2022** von 08:00 Uhr bis 12:00 Uhr oder nach tel. Absprache